



สำนักงานคณะกรรมการการศึกษาขั้นพื้นฐาน กระทรวงศึกษาธิการ
 รายงานผลการประเมินคุณภาพผู้เรียน (NT)
 ชั้นประถมศึกษาปีที่ 3 ปีการศึกษา 2564
 ฉบับที่ 1 แบบสรุปรายงานผลการทดสอบของของโรงเรียน (School01)

1. ข้อมูลโรงเรียน

รหัสโรงเรียน : 1040050045 ชื่อโรงเรียน : บ้านจำจานเนินทอง ขนาดโรงเรียน : เล็ก
 ที่ตั้งโรงเรียน : ในเมือง อำเภอ : เมืองขอนแก่น จังหวัด : ขอนแก่น
 สำนักงานเขตพื้นที่การศึกษา : สพป.ขอนแก่น เขต 1 ศึกษาธิการจังหวัด : ขอนแก่น
 สังกัด : สำนักงานคณะกรรมการการศึกษาขั้นพื้นฐาน ภาค : ตะวันออกเฉียงเหนือ
 ศึกษาธิการภาค : สำนักงานศึกษาธิการภาค 12 จำนวนนักเรียนที่เข้าสอบทั้งหมด : 19 คน(ปกติ : 19 คน, พิเศษ : 0 คน, Walk-in : 0 คน)

2. คะแนนสอบ NT

ด้าน	คะแนนเฉลี่ยร้อยละ	คะแนนเฉลี่ยร้อยละจำแนกตามสังกัด					
		โรงเรียน	เขตพื้นที่ (N=148)	จังหวัด (N=1,000)	ศึกษาธิการภาค (N=2,835)	สังกัด (N=23,441)	ประเทศ (N=25,679)
ด้านคณิตศาสตร์ (Mathematics)	คะแนนเฉลี่ยร้อยละ	20.84	51.41	53.58	53.96	48.73	49.44
	S.D.	9.30	21.71	21.28	21.19	21.12	21.41
	กลุ่มคุณภาพ*		ปรับปรุง	ปรับปรุง	ปรับปรุง	ปรับปรุง	ปรับปรุง
ด้านภาษาไทย (Thai Language)	คะแนนเฉลี่ยร้อยละ	28.07	59.42	59.95	59.91	55.48	56.14
	S.D.	10.50	20.47	19.90	19.93	20.03	20.17
	กลุ่มคุณภาพ*		ปรับปรุง	ปรับปรุง	ปรับปรุง	ปรับปรุง	ปรับปรุง
รวม 2 ด้าน	คะแนนเฉลี่ยร้อยละ	24.46	55.35	56.75	56.93	52.11	52.80
	S.D.	13.30	39.15	38.22	38.37	38.20	38.60
	กลุ่มคุณภาพ*		ปรับปรุง	ปรับปรุง	ปรับปรุง	ปรับปรุง	ปรับปรุง

หมายเหตุ : * กลุ่มดีมาก หมายถึง คะแนนอยู่ใน 10% แรก กลุ่มดี หมายถึง คะแนนสูงกว่าหรือเท่ากับคะแนนเฉลี่ย แต่ไม่อยู่ใน 10% แรก กลุ่มพอใช้ หมายถึง คะแนนต่ำกว่าคะแนนเฉลี่ย แต่ไม่อยู่ใน 10% สุดท้าย กลุ่มปรับปรุง หมายถึง คะแนนอยู่ใน 10% สุดท้าย

3. กราฟเปรียบเทียบผลคะแนน NT ของโรงเรียน เขตพื้นที่ สังกัด ศึกษาธิการจังหวัด ศึกษาธิการภาค และประเทศ

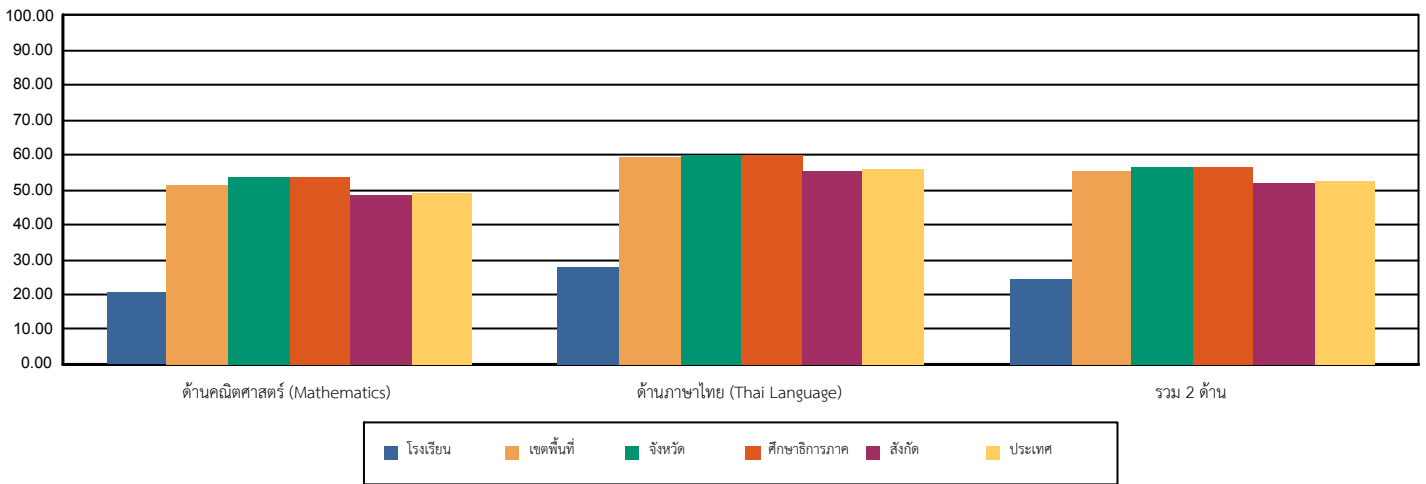

4. ตารางแสดงจำนวนและร้อยละนักเรียน จำแนกตามระดับคุณภาพ

ด้าน	จำนวนและร้อยละนักเรียน จำแนกตามระดับคุณภาพ (ยกเว้นเด็กพิเศษ และ Walk-in)							
	ดีมาก		ดี		พอใช้		ปรับปรุง	
	จำนวน	ร้อยละ	จำนวน	ร้อยละ	จำนวน	ร้อยละ	จำนวน	ร้อยละ
ด้านคณิตศาสตร์ (Mathematics)	0	0.00	0	0.00	6	31.57	13	68.42
ด้านภาษาไทย (Thai Language)	0	0.00	0	0.00	6	31.57	13	68.42
รวม 2 ด้าน	0	0.00	0	0.00	4	21.05	15	78.94

หมายเหตุ : จำนวนนักเรียนที่เข้าสอบในแต่ละด้านอาจมีจำนวนไม่เท่ากับนักเรียนที่เข้าสอบทั้งหมดและอาจไม่เท่ากันทั้ง 2 ด้าน เนื่องจากมีผู้เข้าสอบบางคนเข้าสอบเพียงวิชาใดวิชาหนึ่ง



สำนักงานคณะกรรมการการศึกษาขั้นพื้นฐาน กระทรวงศึกษาธิการ
รายงานผลการประเมินคุณภาพผู้เรียน (NT)
ชั้นประถมศึกษาปีที่ 3 ปีการศึกษา 2564
ฉบับที่ 1 แบบสรุปรายงานผลการทดสอบของโรงเรียน (School01)

5. คะแนนการประเมินรายด้านและรายมาตรฐาน						
ด้าน	คะแนน ร้อยละ	ระดับคุณภาพ				
		ปรับปรุง	พอใช้	ดี	ดีมาก	
ด้านคณิตศาสตร์ (Mathematics)	20.84	●				
สาระที่ 1 จำนวนและพีชคณิต	23.36	●				
มาตรฐาน ศ 1.1 เข้าใจถึงความหลากหลายของการแสดงจำนวน ระบบจำนวน การดำเนินการของจำนวนผลที่เกิดขึ้นจากการดำเนินการสมมติของการดำเนินการและนำไปใช้	19.73	●				
1. ป.3/2 เปรียบเทียบและเรียงลำดับจำนวนนับไม่เกิน 100,000 จากสถานการณ์ต่าง ๆ	21.05	●				
2. ป.3/4 เปรียบเทียบเศษส่วนที่ตัวเศษเท่ากัน โดยที่ตัวเศษน้อยกว่าหรือเท่ากับตัวส่วน	36.84	●	●			
3. ป.3/9 แสดงวิธีหาค่าตอบของโจทย์ปัญหา 2 ขั้นตอนของจำนวนนับไม่เกิน 100,000 และ 0	8.92	●				
4. ป.3/10 ทหาผลบวกของเศษส่วนที่มีตัวส่วนเท่ากัน และผลบวกไม่เกิน 1 และหาผลลบ ของเศษส่วนที่มีตัวส่วนเท่ากัน	39.47		●			
5. ป.3/11 แสดงวิธีหาค่าตอบของโจทย์ปัญหา การบวกเศษส่วนที่มีตัวส่วนเท่ากันและ ผลบวกไม่เกิน 1 และโจทย์ปัญหา การลบเศษส่วนที่มีตัวส่วนเท่ากัน	23.68	●				
มาตรฐาน ศ 1.2 เข้าใจและวิเคราะห์แบบรูป ความสัมพันธ์ ฟังก์ชัน ลำดับและอนุกรม และนำไปใช้	50.00			●		
1. ป.3/1 ระบุนับจำนวนที่หาไปในแบบรูปของ จำนวนที่เพิ่มขึ้นหรือลดลงที่ ละเท่า ๆ กัน	50.00			●		
สาระที่ 2 การวัดและเรขาคณิต	17.71	●				
มาตรฐาน ศ 2.1 เข้าใจพื้นฐานเกี่ยวกับการวัด วัดและคาดคะเนขนาดของสิ่งที่ต้องการวัด และนำไปใช้	17.45	●				
1. ป.3/1 แสดงวิธีหาค่าตอบของโจทย์ปัญหาเกี่ยวกับเงิน	13.53	●				
2. ป.3/2 แสดงวิธีหาค่าตอบของโจทย์ปัญหาเกี่ยวกับเวลา และระยะเวลา	23.68	●				
4. ป.3/6 แสดงวิธีหาค่าตอบของโจทย์ปัญหาเกี่ยวกับความยาว ที่มีหน่วยเป็นเซนติเมตร และมีลิเมตร เมตรและเซนติเมตร กิโลเมตรและเมตร	17.54	●				
6. ป.3/10 แสดงวิธีหาค่าตอบของโจทย์ปัญหาเกี่ยวกับน้ำหนักที่มีหน่วยเป็น กิโลกรัมกับกรัม เมตริกคันทันกับกิโลกรัม	18.94	●				
7. ป.3/13 แสดงวิธีหาค่าตอบของโจทย์ปัญหาเกี่ยวกับปริมาณและความจุที่มีหน่วย เป็นลิตรและมีลิตร	13.15	●				
มาตรฐาน ศ 2.2 เข้าใจและวิเคราะห์รูปเรขาคณิต สมบัติของรูปเรขาคณิต ความสัมพันธ์ระหว่างรูปเรขาคณิต และทฤษฎีบททางเรขาคณิต และนำไปใช้	21.05	●				
1. ป.3/1 ระบุนิยามของรูปเรขาคณิตที่มีแกนสมมาตร และจำนวนแกนสมมาตร	21.05	●				
สาระที่ 3 สถิติและความน่าจะเป็น	21.05	●				
มาตรฐาน ศ 3.1 เข้าใจกระบวนการทางสถิติ และใช้ความรู้ทางสถิติในภาคแก้ปัญหา	21.05	●				
1. ป.3/1 เขียนแผนภูมิรูปภาพ และใช้ข้อมูลจากแผนภูมิรูปภาพในการหาค่าตอบ ของโจทย์ปัญหา	21.05	●				
2. ป.3/2 เขียนตารางทางเดียวจากข้อมูลที่เป็นจำนวนนับ และใช้ข้อมูลจากตาราง ทางเดียวในการหาค่าตอบของโจทย์ปัญหา	21.05	●				
ด้านภาษาไทย (Thai Language)	28.07	●				
สาระที่ 1 การอ่าน	35.08		●			
มาตรฐาน ท 1.1 ใช้กระบวนการอ่านสร้างความรู้และความคิดเพื่อนำไปใช้ตัดสินใจ แก้ปัญหาในการดำเนินชีวิต และมีนิสัยรักการอ่าน	35.08		●			
1. ป.3/2 อธิบายความหมายของคำและข้อความที่อ่าน	21.05	●				
2. ป.3/3 ตั้งคำถามและตอบคำถามเชิงเหตุผลเกี่ยวกับเรื่องที่อ่าน	26.31	●				
3. ป.3/4 ลำดับเหตุการณ์และคาดคะเนเหตุการณ์จากเรื่องที่อ่าน โดยระบุเหตุผลประกอบ	31.57		●			
4. ป.3/5 สรุปความรู้และข้อคิดจากเรื่องที่อ่านเพื่อนำไปใช้ในชีวิตประจำวัน	50.00			●		
5. ป.3/7 อ่านข้อเขียนเชิงอธิบายและปฏิบัติตามคำสั่งหรือข้อเสนอแนะ	31.57		●			
6. ป.3/8 อธิบายความหมายของข้อมูลจากแผนภาพ แผนที่ และแผนภูมิ	50.00			●		
สาระที่ 2 การเขียน	33.59		●			
มาตรฐาน ท 2.1 ใช้กระบวนการเขียนเขียนสื่อสาร เขียนเรียงความ อธิบาย และเขียนเรื่องราวในรูปแบบต่าง ๆ เขียนรายงานข้อมูลสารสนเทศและรายงานการศึกษาค้นคว้าอย่างมีประสิทธิภาพ	33.59		●			
1. ป.3/2 เขียนบรรยายเกี่ยวกับสิ่งใดสิ่งหนึ่งได้อย่างชัดเจน	76.31				●	
2. ป.3/4 เขียนจดหมายลาครู	21.05	●				
3. ป.3/5 เขียนเรื่องตามจินตนาการ	12.03	●				
สาระที่ 3 การฟัง การดู และการพูด	23.68	●				
มาตรฐาน ท 3.1 สามารถเลือกฟังและดูอย่างมีวิจารณญาณ และพูดแสดงความรู้ ความคิด และความรู้สึกในโอกาสต่าง ๆ อย่างมีวิจารณญาณและสร้างสรรค	23.68	●				
1. ป.3/2 บอกสาระสำคัญจากการฟังและการดู	36.84		●			
2. ป.3/3 ตั้งคำถามและตอบคำถามเกี่ยวกับเรื่องที่ฟังและดู	10.52	●				
สาระที่ 4 หลักการใช้ภาษาไทย	17.78	●				
มาตรฐาน ท 4.1 เข้าใจธรรมชาติของภาษาและหลักภาษาไทย การเปลี่ยนแปลงของภาษาและพลังของภาษา ภูมิปัญญา ทางภาษา และรักษาภาษาไทยไว้เป็นสมบัติ ของชาติ	17.78	●				
1. ป.3/1 เขียนสะกดคำและบอกความหมายของคำ	15.78	●				
2. ป.3/2 ระบุนิยามและหน้าที่ของคำในประโยค	26.31	●				
3. ป.3/4 แต่งประโยคง่าย ๆ	26.31	●				
4. ป.3/5 แต่งคำคล้องจองและคำขวัญ	5.26	●				
5. ป.3/6 เลือกใช้ภาษาไทยมาตรฐานและภาษาถิ่นได้เหมาะสมกับกาลเทศะ	13.15	●				
สาระที่ 5 วรรณคดีและวรรณกรรม	26.31	●				
มาตรฐาน ท 5.1 เข้าใจและแสดงความคิดเห็น วิเคราะห์วรรณคดีและวรรณกรรมไทยอย่างเห็นคุณค่า และนำมาประยุกต์ใช้ในชีวิตจริง	26.31	●				
1. ป.3/1 ระบุนิยามที่ได้จากการอ่านวรรณกรรมเพื่อนำไปใช้ในชีวิตประจำวัน	21.05	●				
2. ป.3/3 แสดงความคิดเห็นเกี่ยวกับวรรณคดีที่อ่าน	31.57		●			
รวม 2 ด้าน	24.46	●				

6. เกณฑ์การตัดสินระดับคุณภาพในแต่ละด้าน						
ระดับคุณภาพ	ช่วงคะแนนและคะแนนร้อยละในแต่ละระดับคุณภาพ					
	ด้านคณิตศาสตร์(ร้อยละ)		ด้านภาษาไทย(ร้อยละ)		รวมทั้ง 2 ด้าน	
	คะแนน	ร้อยละ	คะแนน	ร้อยละ	คะแนน	ร้อยละ
ดีมาก	66 - 100	66 - 100	68 - 100	68 - 100	134 - 200	67 - 100
ดี	46 - 65.99	46 - 65.99	49 - 67.99	49 - 67.99	95 - 133.99	47.5 - 66.99
พอใช้	26 - 45.99	26 - 45.99	30 - 48.99	30 - 48.99	56 - 94.99	28 - 47.49
ปรับปรุง	0 - 25.99	0 - 25.99	0 - 29.99	0 - 29.99	0 - 55.99	0 - 27.99